



แผนที่สังเขป

รายการประกอบแบบ

โรงเรียนเมืองพิทยา 10 (บ้านเกาะล้าน) มีความประสงค์ขอแบบปรับปรุงฝ้าเพดานและเปลี่ยนหลังคาอาคารเรียน 3 โดยมีรายละเอียดดังต่อไปนี้

1. งานรื้อโครงหลังคา พื้นี่รวมไม่น้อยกว่า 439.00 ตารางเมตร
2. งานก่อสร้างโครงหลังคาเหล็ก พื้นี่รวมไม่น้อยกว่า 439.00 ตารางเมตร
3. งานมุงหลังคา Metal Sheet พื้นี่รวมไม่น้อยกว่า 439.00 ตารางเมตร
4. งานพื้นกันซึมหลังคาพื้นี่รวมไม่น้อยกว่า 235.00 ตารางเมตร
5. งานฝ้าเพดานพื้นี่รวมไม่น้อยกว่า 388.00 ตารางเมตร
6. งานติดตั้งระบบไฟฟ้าโคมไฟฟลูออโรสเซนต์ 36 W. พร้อมฝาครอบ (ของเก่า) จำนวน 43 ชุด

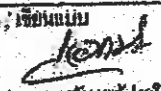
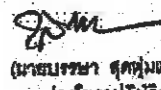
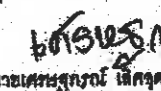
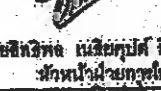
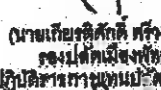
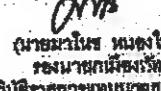
- หมายเหตุ
- การก่อสร้างผู้รับจ้างต้องใช้วัสดุประเภทวัสดุหรือครุภัณฑ์ที่จะใช้ในงานก่อสร้างเป็นวัสดุที่ผลิตภายในประเทศ โดยต้องใช้ไม่น้อยกว่าร้อยละ 60 ของมูลค่าวัสดุที่จะใช้ในงานก่อสร้างทั้งหมดตามสัญญา
 - หากผู้รับจ้างไม่สามารถใช้วัสดุที่ผลิตภายในประเทศ หรือจะใช้หรือใช้วัสดุที่ผลิตภายในประเทศไม่ครบร้อยละ 60 ให้ผู้รับจ้างเสนอคณะกรรมการรับพัสดุ พิจารณาอนุมัติเห็นชอบก่อน
 - ผู้รับจ้างต้องใช้เหล็กที่ผลิตภายในประเทศไม่น้อยกว่าร้อยละ 90 ของปริมาณเหล็กที่ต้องใช้ทั้งหมดตามสัญญา กำหนดเหล็กไม่น้อยกว่าร้อยละ 90 และวัสดุที่ผลิตภายในประเทศไม่น้อยกว่าร้อยละ 60

		เมืองพิทยา สรรพการ	
โครงการ ขอมแบบปรับปรุงฝ้าเพดาน และเปลี่ยนหลังคาอาคารเรียน 3 โรงเรียนเมืองพิทยา 10 (บ้านเกาะล้าน)			
สถานที่ก่อสร้าง เมืองพิทยา สรรพการบ้าน อ่าวทองระยอง จังหวัดชลบุรี			
วิศวกร / เขียนแบบ  (นายเอกชัย ทรัพย์ประโคน) วิศวกรวิชาชีพชั้นสูง			
วิศวกร / เขียนแบบ  (นายสมชาย สุตพันธุ์) วิศวกรวิชาชีพชั้นสูง			
วิศวกร  (นายเศรษฐกร ฤกษ์กุล) วิศวกรวิชาชีพชั้นสูง			
วิศวกร  (นายสิริวิทย์ น้อยกุล) วิศวกรวิชาชีพชั้นสูง			
วิศวกร  (นายเกียรติศักดิ์ ศรีงาม) วิศวกรวิชาชีพชั้นสูง			
อนุมัติ  (นายสมาน หนองใหญ่) รองนายกเมืองพิทยา ปฏิบัติราชการแทนนายกเมืองพิทยา			
อนุมัติ  (นายสมาน หนองใหญ่) รองนายกเมืองพิทยา ปฏิบัติราชการแทนนายกเมืองพิทยา			
วันที่	15.12.64	แผ่นที่	1
ฉบับที่	1/2564	รวม	12
หมายเหตุ			

ขนาดและระยะสามารถปรับเปลี่ยนได้ตามพื้นที่จริง

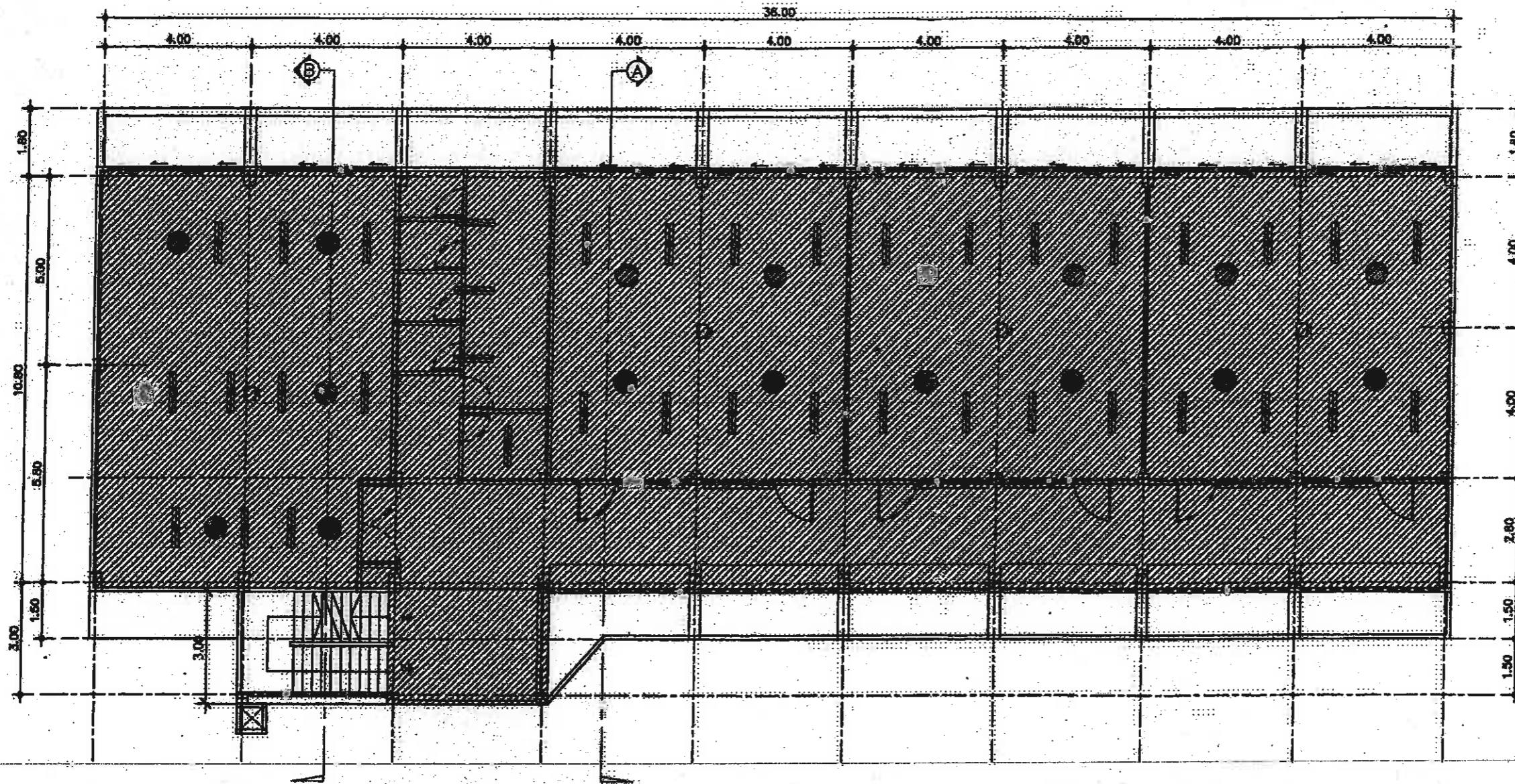

- รายการประกอบแบบงานวีดิทัศน์
1. งานวีดิทัศน์ผ่านจอภาพปริมณฑล จานเวียน
 2. งานวีดิทัศน์โคมไฟ
 3. งานวีดิทัศน์โต๊ะกลม
 4. งานวีดิทัศน์เครื่อง Projector

งานวีดิทัศน์ชั้นที่ 4
มาตรฐาน

1 : 125

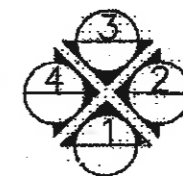

เมืองศึกษา
ราชบัณฑิตยสถาน

โครงการ

ซ่อมแซมปรับปรุงสภาพแวดล้อม
และเปลี่ยนเครื่องใช้สำนักงาน 3
โรงเรียนเมืองศึกษา 18 (ปทุมธานี)

สถานที่ก่อสร้าง

เมืองศึกษา สาขาศรีอยุธยา
สำนักงานเขต 2 กรุงเทพมหานคร

สำรวจ / เขียนแบบ

[Signature]

(นายสมชาย - นศ.ปริญญาตรี)
ผู้ช่วยนายช่างโยธา

สำรวจ / เขียนแบบ

[Signature]

(นายสมชาย - นศ.ปริญญาตรี)
นายช่างโยธาปฏิบัติงาน

วิศวกร

[Signature]

(นายสมชาย - นศ.ปริญญาตรี)
วิศวกรโยธาปฏิบัติงาน

วิศวกร

[Signature]

(นายสมชาย - นศ.ปริญญาตรี)
วิศวกรโยธาปฏิบัติงาน

วิศวกร

[Signature]

(นายสมชาย - นศ.ปริญญาตรี)
รองปลัดเมืองศึกษา
ปฏิบัติงานราชการที่เมืองศึกษา

อนุมัติ

[Signature]

(นายสมชาย - นศ.ปริญญาตรี)
รองนายกเมืองศึกษา
ปฏิบัติงานราชการที่เมืองศึกษา

อนุมัติ

วันที่
16 ต.ค. 64

หน้า
2



เลขที่
1/2664

หน้า
12

หมายเหตุ

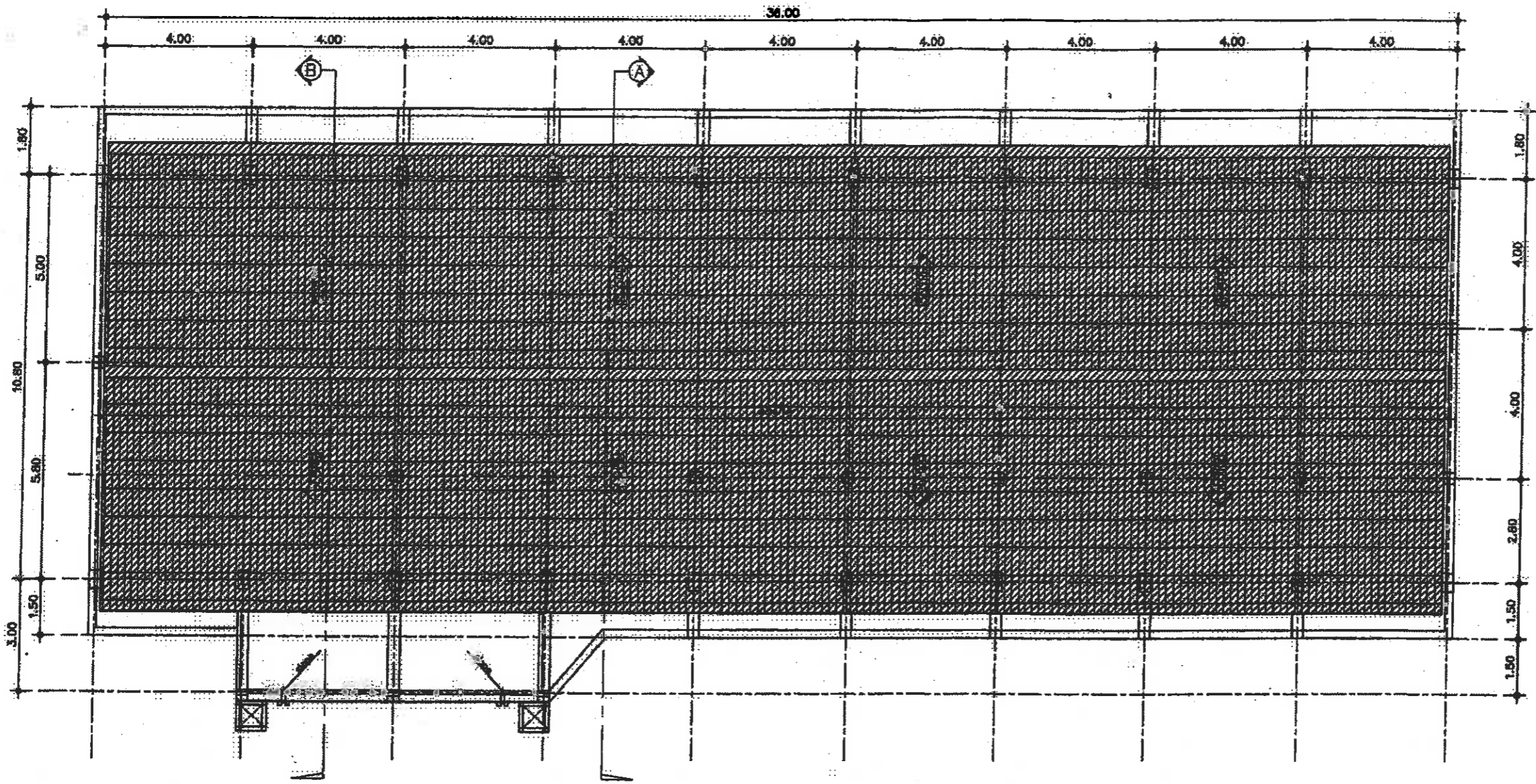
หมายเหตุ ขนาดและระยะสามารถปรับเปลี่ยนได้ตามพื้นที่จริง









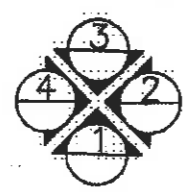

- สัญลักษณ์**
-  โคมไฟ
 -  ฝ้าลม
 -  เครื่อง Projector

รายการประกอบแบบงานรื้อถอน
1. งานรื้อถอนโครงหลังคา

งานรื้อถอนหลังคา
มาตราส่วน

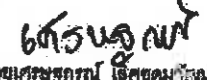
1 : 125

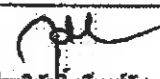

	เมืองศึกษา สาขาภาวะบ้าน
โครงการ ซ่อมแซมปรับปรุงอาคารเรียน และเปลี่ยนหลังคาอาคารเรียน 3 โรงเรียนเมืองพิบูลย์ ๑๐ (บ้านภาวะบ้าน)	
สถานที่ก่อสร้าง เมืองศึกษา สาขาภาวะบ้าน อำเภอบางละมุง จังหวัดชลบุรี	
สำรวจ / เขียนแบบ	 (นายเอกชัย นทีประโคน) ผู้ช่วยนายช่างโยธา
สำรวจ / เขียนแบบ	 (นายบรรณา สุขคุ้มแก้ว) นายช่างโยธาปฏิบัติงาน
วิศวกร	 (นายเศรษฐกร นีเลิศคุณกิจ) วิศวกรโยธาปฏิบัติงาน
สถาปนิก	 (นายสิทธิพร นนธิคุณปรีดิ์ สิงหนาท) หัวหน้าฝ่ายสถาปัตยกรรม
สถาปนิก	 (นายเกียรติศักดิ์ ศรีพงษ์ชัย) รองปลัดเมืองศึกษา ปฏิบัติราชการแทนปลัดเมืองศึกษา
อนุมัติ	 (นายมานิช นนทสิงห์) รองนายกเมืองศึกษา ปฏิบัติราชการแทนนายกเมืองศึกษา
วันที่ 16 ก.พ. ๖4	
แบบร่างที่ 1/8664	หน้า 12
วิศวกร	

หมายเหตุ ขนาดและระยะสามารถปรับเปลี่ยนได้ตามพื้นที่จริง

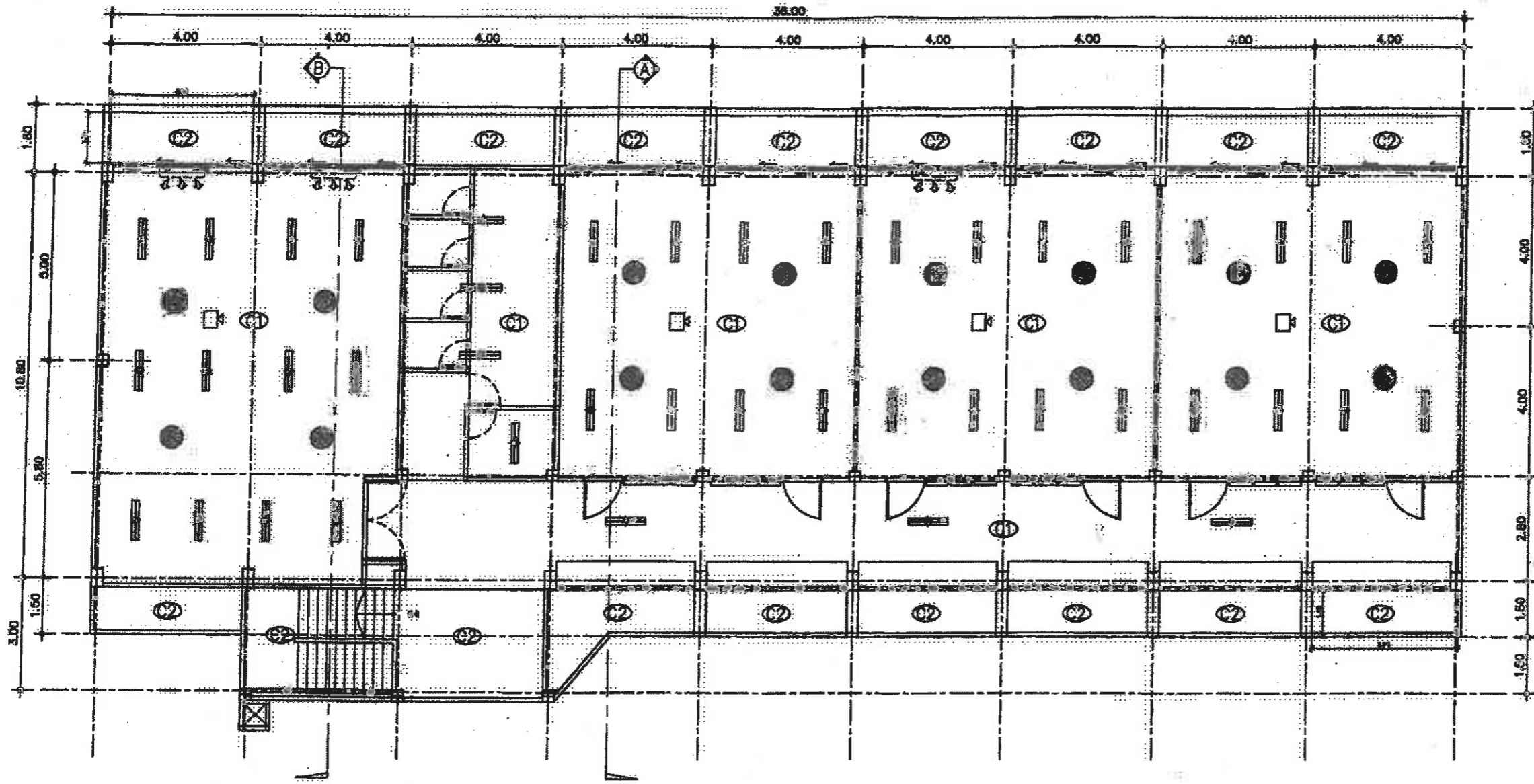

สัญลักษณ์

- โคมไฟ
- พัดลม
- เครื่อง Projector

- งานซ่อมแซมอาคารเรียน 3
๑. งานติดตั้งฝ้าเพดานโครงเหล็กชุบสังกะสี กรุผนังฉาบปูนบริเวณคันทันชั้น ทนอมม. งานเขียน ทาสี
 ๒. งานทาสีห้องเก็บ วัสดุ
 ๓. งานติดตั้งโคมไฟและพัดลม (เดิม) *ตำแหน่งโคมไฟและพัดลมให้ผู้รับจ้างติดตั้งตามสภาพหน้างานจริง
 ๔. งานติดตั้งเครื่อง Projector

แปลนฝ้าเพดานชั้นที่ 4 (ใหม่)
มาตราส่วน 1 : 125

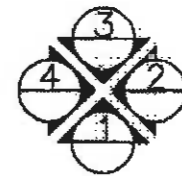

เมืองพื้ษา
สาขาอาคารเรียน

โครงการ

ซ่อมแซมปรับปรุงฝ้าเพดาน
และผนังเหล็กอาคารเรียน 3
โรงเรียนเมืองพื้ษา 10 (บ้านเกาะพื้ษา)

สถานที่ก่อสร้าง

เมืองพื้ษา สาขาอาคารเรียน
ตำบลบางละมุง จังหวัดชลบุรี

เจ้าของ / (เขียนแบบ)

(นายเกียรติศักดิ์ ศรีวงษ์ชัย)
ผู้อำนวยการโรงเรียน

เจ้าของ / (เขียนแบบ)

(นายสมรุตตา สุตพุ่มแก้ว)
นายช่างโยธาปฏิบัติงาน

วิศวกร

(นายสมรุตตา สุตพุ่มแก้ว)
วิศวกรโยธาปฏิบัติงาน

ตรวจ

(นายเกียรติศักดิ์ ศรีวงษ์ชัย)
หัวหน้าฝ่ายอาคารโยธา

ตรวจ

(นายเกียรติศักดิ์ ศรีวงษ์ชัย)
รองปลัดเมืองพื้ษา
ปฏิบัติราชการแทนปลัดเมืองพื้ษา

อนุมัติ

(นายมานิต นนทชัชวาล)
รองนายกเมืองพื้ษา
ปฏิบัติราชการแทนนายกเมืองพื้ษา

แนบแสดง

วันที่ 17.10.64

แผ่นที่ 4

แบบครั้งที่ 1/2564

รวม 12

หมายเหตุ

หมายเหตุ ขนาดและระยะสามารถปรับเปลี่ยนได้ตามพื้นที่จริง



เมืองพุกยา
สาขามหาวิทยาลัย

โครงการ

ซ่อมแซมปรับปรุงอาคารเรียน
และปรับปรุงหลังคาอาคารเรียน 3
โรงเรียนเมืองพุกยา 10 (บ้านเกาะแก้ว)

สถานที่ก่อสร้าง

เมืองพุกยา สาขามหาวิทยาลัย
สำนักงานเขตทุ่ง จังหวัดชลบุรี

เจ้าของ / วิศวกร

(Signature)
(นายเอกชัย นทีประโดง)
ผู้ช่วยนายช่างโยธา

เจ้าของ / วิศวกร

(Signature)
(นายสมรสา ตูตพุ่มแก้ว)
นายช่างโยธาปฏิบัติงาน

วิศวกร

(Signature)
(นายเศรษฐกร นทีอุดมวัฒน์)
วิศวกรโยธาปฏิบัติงาน

ตรวจ

(Signature)
(นายฉัตรชัย นทีอุดมวัฒน์ วิศวกร)
หัวหน้าฝ่ายการโยธา

ตรวจ

(Signature)
(นายเชษฐา นทีอุดมวัฒน์ วิศวกร)
รองหัวหน้าฝ่ายการโยธา
ปฏิบัติงานภาคสนามโรงเรียนเมืองพุกยา

อนุมัติ

(Signature)
(นายมานัส นนทวงกู)
รองนายกเมืองพุกยา
ปฏิบัติราชการแทนนายกเมืองพุกยา

แบบแปลน

วันที่

16/11/64

แผ่นที่

6

แบบก่อสร้าง

1/21/64

รวม

12

หมายเหตุ

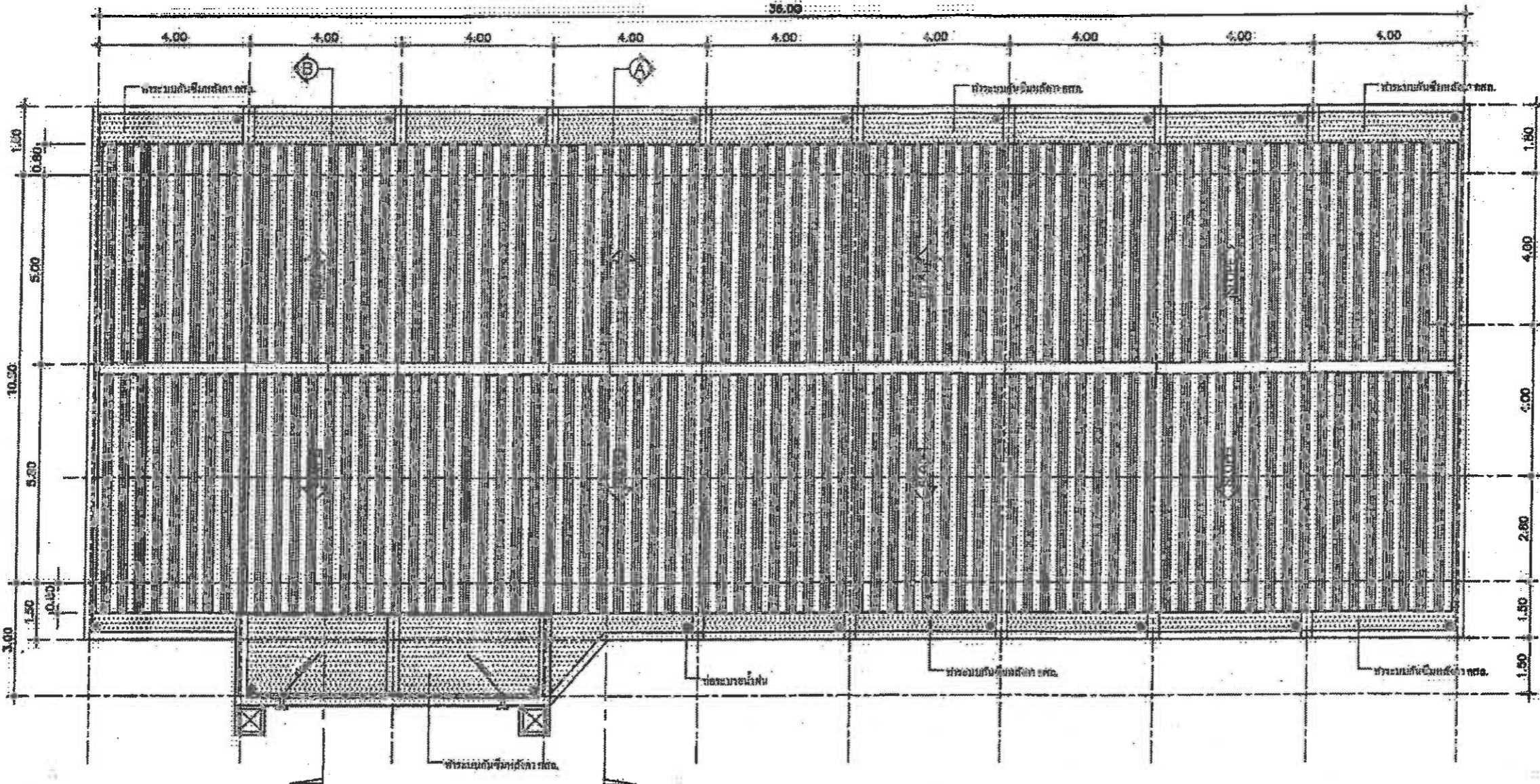

สัญลักษณ์

- โคมไฟ
- ฝ้า
- Projector

- งานซ่อมแซมอาคารเรียน
1. งานติดตั้งโครงหลังคาเหล็ก
 2. งานเปลี่ยนหลังคา Metal sheet หรือฉนวนกันความร้อน หนา 25 มม.
 3. งานทำกันสาดเพื่อกันน้ำฝน
 4. งานซ่อมแซมรอยรั่วที่โคมกันน้ำ
 5. งานติดตั้งกันสาดกันน้ำรั่วขนาด 10 มม. ปิดใบจ่าย
 6. งานติดตั้งโคมระบายน้ำ

แปลนโครงหลังคา (ใหม่)
มาตราส่วน 1 : 125



หมายเหตุ ขนาดและระยะสามารถปรับเปลี่ยนได้ตามพื้นที่จริง



เมืองศึกษา
สาขาเกาะล้าน

โครงการ

ซ่อมแซมปรับปรุงฝ้าเพดาน
และเปลี่ยนหลังคาอาคารเรียน 3
โรงเรียนเมืองศึกษา 10 (บ้านเกาะล้าน)

สถานที่ก่อสร้าง

เมืองศึกษา สาขาเกาะล้าน
ตำบลบางละมุง จังหวัดชลบุรี

สำรวจ / เขียนแบบ

[Signature]

(นายเอกชัย นทีประโคน)
ผู้อำนวยการช่างโยธา

สำรวจ / เขียนแบบ

[Signature]

(นายสมรภา สุกใสแก้ว)
นายช่างโยธาปฏิบัติงาน

วิศวกร

[Signature]

(นายเศรษฐกร ธีระคุณวัฒน์)
วิศวกรโยธาปฏิบัติงาน

ตรวจ

[Signature]

(นายวิสิทธิ์ เมธิคุณปต์ สิงธะนันท)
หัวหน้าฝ่ายช่างโยธา

ตรวจ

[Signature]

(นายเกียรติศักดิ์ ศรีวงษ์)
รองปลัดเมืองศึกษา
ปฏิบัติการควบคุมช่างโยธา

อนุมัติ

[Signature]

(นายภาณุ นนทใหญ่)
รองนายกเมืองศึกษา
ปฏิบัติการควบคุมช่างโยธา

แบบแปลน

วันที่ 15 ก.ย. 64

แผ่นที่ 6

แบบเลขที่ 12604

รวม 92

หมายเหตุ

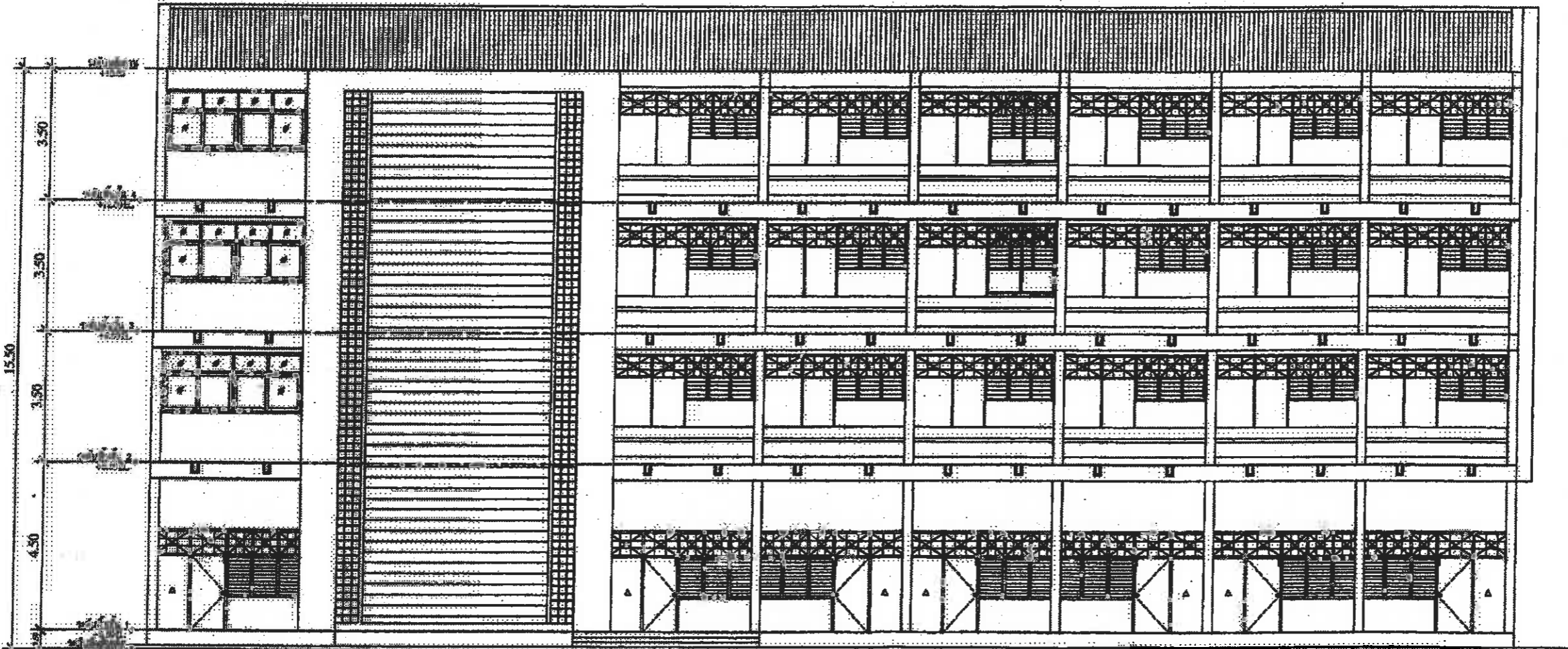

สัญลักษณ์

- เสา/คานาคอนกรีต
- เสา
- เครื่อง Projector

รูปด้าน A
หน้าขวา

1 : 125

หมายเหตุ ขนาดและระยะสามารถปรับเปลี่ยนได้ตามพื้นที่จริง

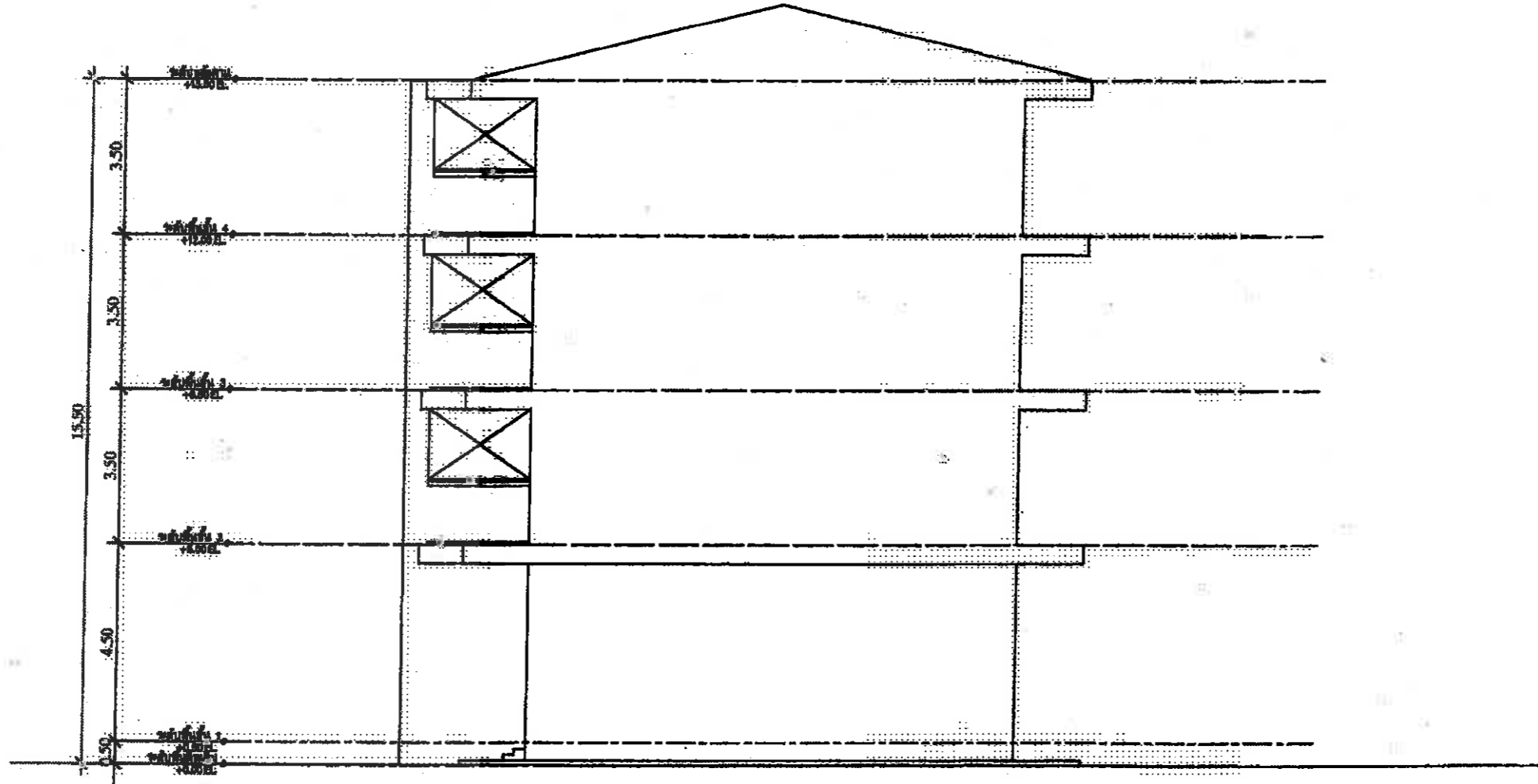

- สัญลักษณ์
- ผนัง
 - ประตู
 - Projector

รูปด้าน B
มาตราส่วน 1 : 125



เมืองพิษณุ
สวราภาวสถาน

โครงการ

ซ่อมแซมปรับปรุงสำนักงาน
และเปลี่ยนหลังคาอาคารเรียน 3
โรงเรียนเมืองพิษณุ 10 (บ้านเกาะบ้าน)

สถานที่ก่อสร้าง

เมืองพิษณุ สวราภาวสถาน
ตำบลบางระมาด จังหวัดพิษณุ

สำรวจ / เขียนแบบ

(นายเอกวิทย์ นนทะโพธิ์)
ผู้ช่วยนายช่างโยธา

สำรวจ / เขียนแบบ

(นายบรรณา สุทธิเมธ)
นายช่างโยธาปฏิบัติราชการ

วิศวกร

(นายเกียรติคุณ อธิคุณ)
วิศวกรโยธาปฏิบัติราชการ

ตรวจ

(นายวิวัฒน์ นนทะโพธิ์)
หัวหน้าช่างโยธา

ตรวจ

(นายเกียรติคุณ อธิคุณ)
รองปลัดเมืองพิษณุ
ปฏิบัติราชการตามเขตเมืองพิษณุ

อนุมัติ

(นายธานี นนทะโพธิ์)
รองนายกเมืองพิษณุ
ปฏิบัติราชการแทนนายกเมืองพิษณุ

แบบแสดง

วันที่ 16.1.2567
แผ่นที่ 2

แบบครั้งที่ 1/2567
รวม 12

หมายเหตุ

หมายเหตุ: ขนาดและระยะสามารถปรับเปลี่ยนได้ตามพื้นที่จริง

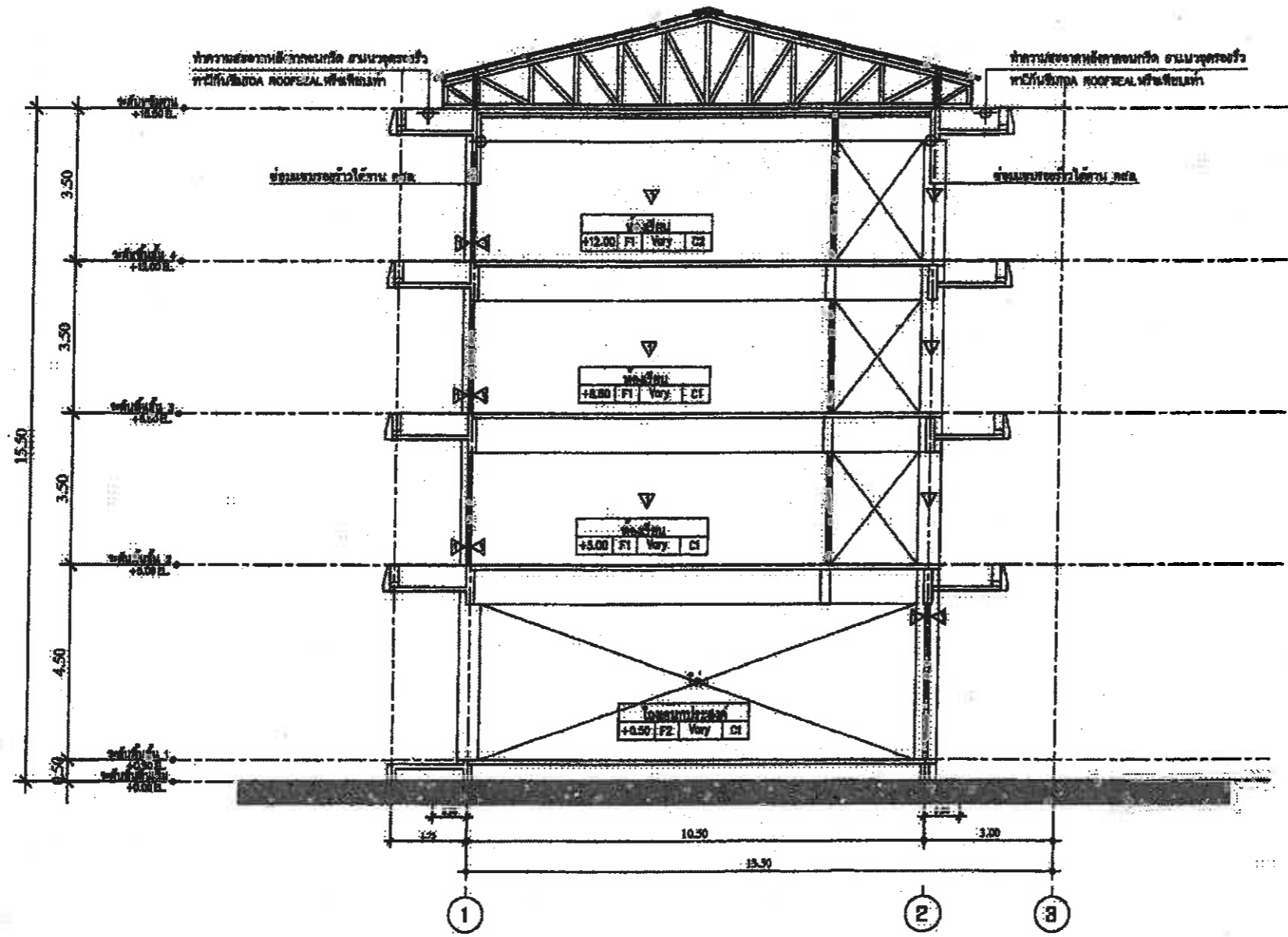

รูปตัด A
ขนาดคน
1 : 100



เมืองพิทยาศา
สาขาภาควิชา

โครงการ
ซ่อมแซมปรับปรุงอาคาร
และเปลี่ยนหลังคาอาคารชั้น 3
โรงเรียนเมืองพิทยาศา 10 (บ้านเกาะช้าง)

สถานที่ก่อสร้าง
เมืองพิทยาศา สาขาภาควิชา
อาคารบางกะพูน จังหวัดอุดรธานี

อาจารย์ / เขียนแบบ

(นายไชยพงษ์ นนทโชติ)
ผู้ช่วยนายช่างโยธา

อาจารย์ / เขียนแบบ

(นายสุตพงษ์ สุตพงษ์)
นายช่างโยธาปฏิบัติงาน

วิศวกร

(นายศศิธร สิตคุณ)
วิศวกรโยธาปฏิบัติงาน

ค.ร.ร.

(นายชัชวาล นนทโชติ ส.ร.ร.)
หัวหน้าฝ่ายโยธา

ค.ร.ร.

(นายชัชวาล สิตคุณ ส.ร.ร.)
รองปลัดเมืองพิทยาศา
ปฏิบัติราชการแทนปลัดเมืองพิทยาศา

อนุมัติ

(นายชัชวาล นนทโชติ)
รองนายกเมืองพิทยาศา
ปฏิบัติราชการแทนนายกเมืองพิทยาศา

แบบแสดง



วันที่ 10.01.16
แผ่นที่ 8

แบบเลขที่ 18604
รวม 19

หมายเหตุ

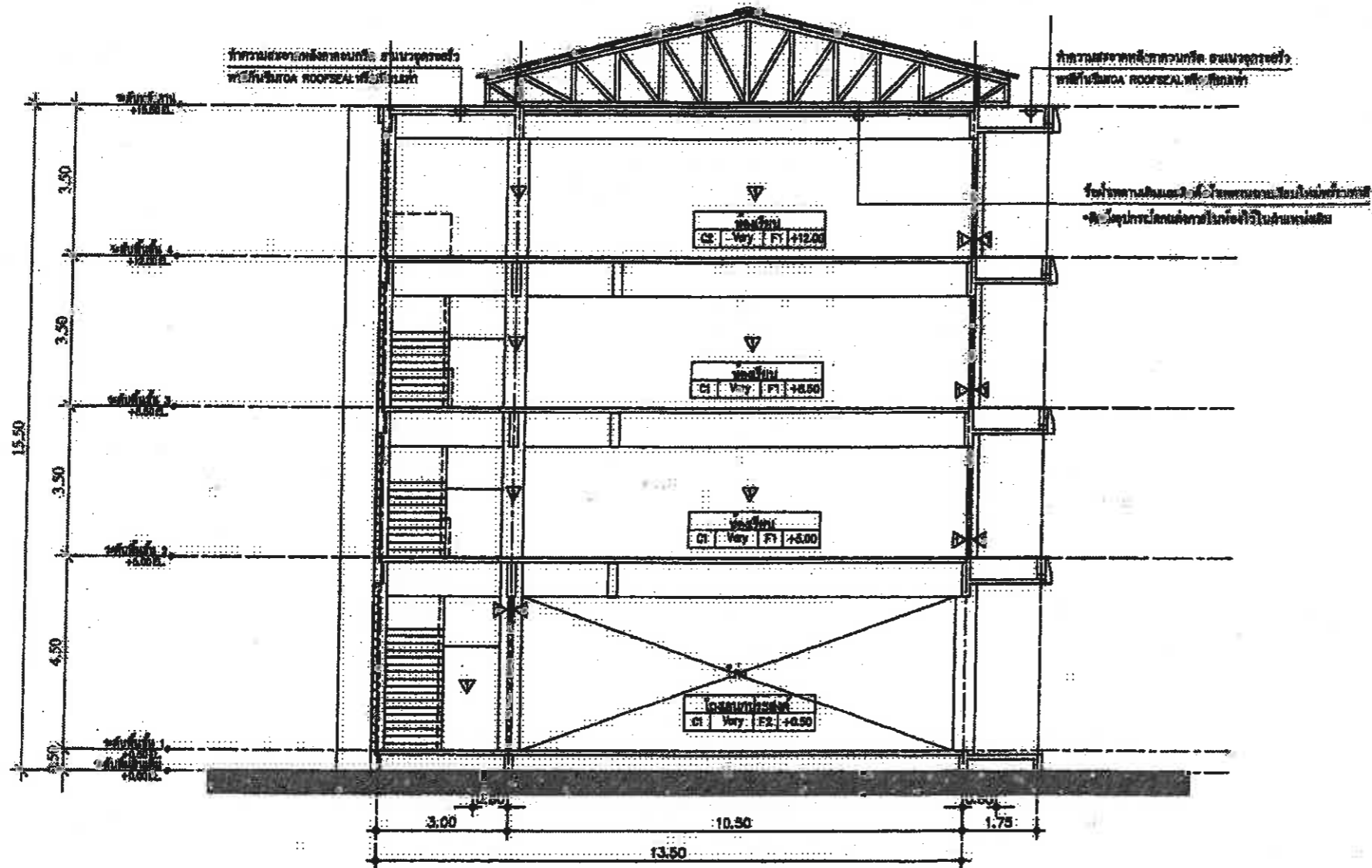



หมายเหตุ ขนาดและระยะสามารถปรับเปลี่ยนได้ตามพื้นที่จริง

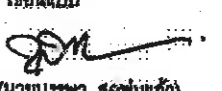

- สัญลักษณ์
-  ไม้ค้ำ
 -  ค้ำ
 -  เครื่อง Projector

รูปตัด B
มาตราส่วน 1 : 125

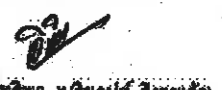

เมืองศึกษา สภามหาวิทยาลัย	
โครงการ ซ่อมแซมปรับปรุงฝ้าเพดาน และเปลี่ยนหลังคาอาคารเรียน 3 โรงเรียนเมืองศึกษา 10 (บ้านเกาะล้าน)	
สถานที่ก่อสร้าง เมืองศึกษา สภามหาวิทยาลัย ตำบลบางละมุง จังหวัดชลบุรี	
สำรวจ / เขียนแบบ	 (นายเอกชัย นัสโรจน์) ผู้อำนวยการช่างโยธา
สำรวจ / เขียนแบบ	 (นายบรรณา สุขทุ่งแก้ว) นายช่างโยธาปฏิบัติงาน
วิศวกร	 (นายเศรษฐกร นัสโรจน์) วิศวกรโยธาปฏิบัติงาน
ตรวจ	 (นายวิสิทธิ์ นัสโรจน์ สิงห์ชัย) หัวหน้าช่างโยธา
ตรวจ	 (นายวิเชษฐ์ศักดิ์ ศรีวงษ์ชัย) รองปลัดเมืองศึกษา ปฏิบัติราชการศูนย์ปลัดเมืองศึกษา
อนุมัติ	 (นายภาณุ นนงนิตย์) รองนายกเมืองศึกษา ปฏิบัติราชการแทนนายกเมืองศึกษา
แบบแสดง	
วันที่ 16/04/64	แผ่นที่ 01
แบบเลขที่ 1/2664	รวม 42
หมายเหตุ	

ขนาดและระยะสามารถปรับเปลี่ยนได้ตามพื้นที่จริง

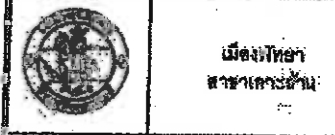
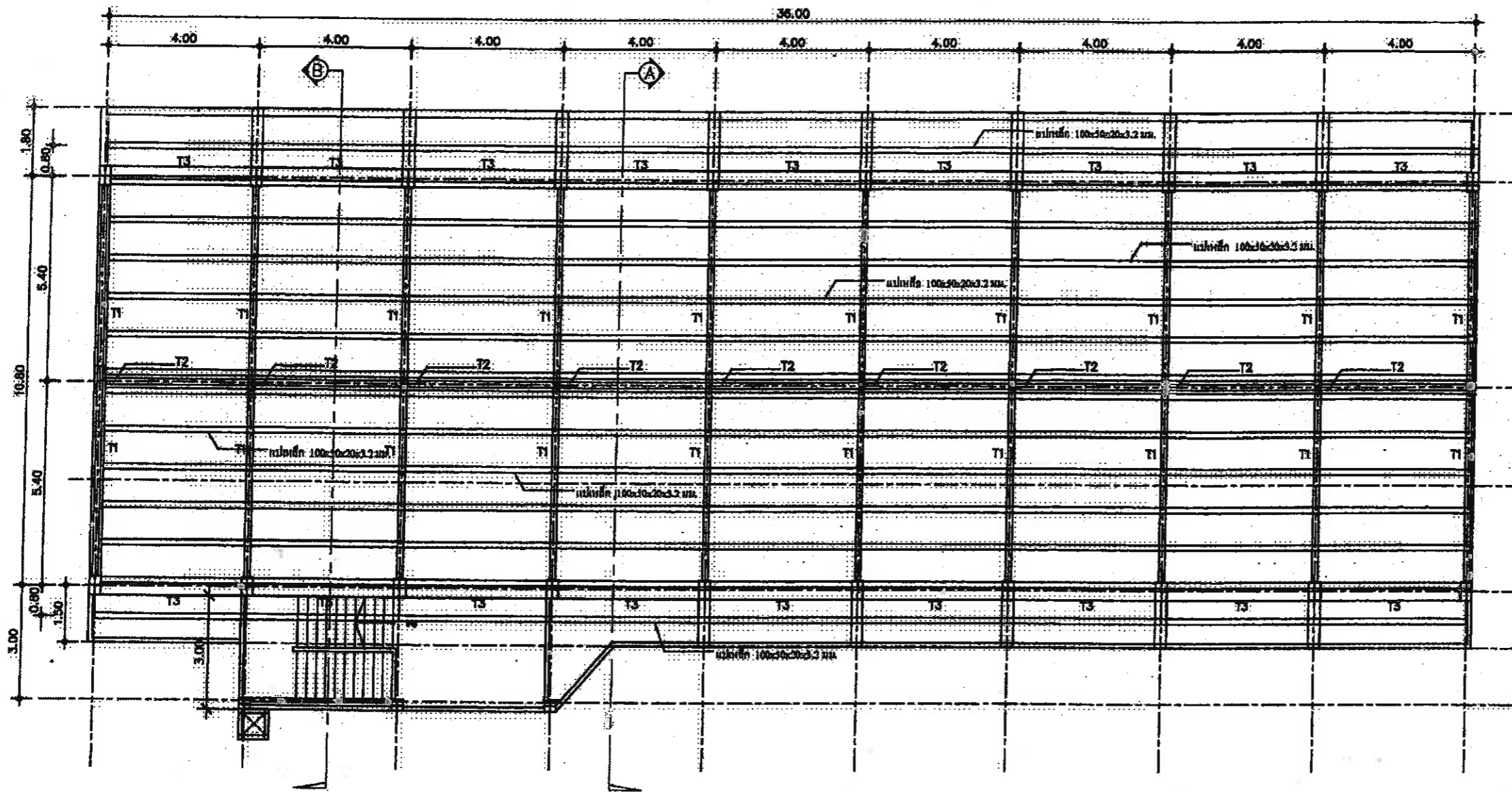

มหาวิทยาลัย
ศิลปากร

โครงการ
ซ่อมแซมปรับปรุงฝ้าเพดาน
และเปลี่ยนหลังคาอาคารเรียน 3
โรงเรียนเมืองพิบูลย์ (บ้านเกาะช้าง)

สถานที่ก่อสร้าง
เมืองพิบูลย์ สาขาเกาะช้าง
สำนักงานคณะ จังหวัดชลบุรี

อาจารย์/เขียนแบบ
[Signature]
(นายเกรียงศักดิ์ ประทีป)
ผู้อำนวยการฝ่ายโยธา

อาจารย์/เขียนแบบ
[Signature]
(นายประจักษ์ สุกชุมศักดิ์)
นายช่างโยธาปฏิบัติหน้าที่

วิศวกร
[Signature]
(นายเศรษฐกร ใจดี)
วิศวกรโยธาปฏิบัติหน้าที่

ค.ร.ร.
[Signature]
(นายชัชวาล นนธิกุล)
ช่างนำฝ่ายโยธา

ค.ร.ร.
[Signature]
(นายเกียรติศักดิ์ ช่างเหล็ก)
รองปลัดเมืองพิบูลย์
ปฏิบัติราชการแทนนายกเมืองพิบูลย์

อนุมัติ
[Signature]
(นายมานโมร เก่งใหญ่)
รองนายกเมืองพิบูลย์
ปฏิบัติราชการแทนนายกเมืองพิบูลย์

แบบแปลน

วันที่ 16/01/64	แผ่นที่ 10
ฉบับเลขที่ 1/2664	รวม 12
หมายเหตุ	

แปลนโครงหลังคาเหล็ก (ใหม่)
มาตราส่วน 1 : 125

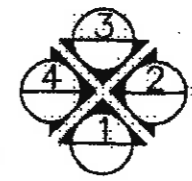



โครงการ

ซ่อมแซมปรับปรุงฝ้าเพดาน
และเปลี่ยนหลังคาอาคารเรียน 3
โรงเรียนเมืองศึกษา 10 (ปทุมธานี)

สถานที่ก่อสร้าง

เมืองศึกษา สภามหาวิทยาลัย
จำนวนอาคาร 3 หลัง

สำรวจ / ศึกษารูปแบบ

[Signature]

(นายเอกชัย นทีประโคน)
ผู้อำนวยการโรงเรียน

สำรวจ / ศึกษารูปแบบ

[Signature]

(นายสมชาย สุดสมบูรณ์)
นายช่างโยธาปฏิบัติงาน

วิศวกร

[Signature]

(นายเศรษฐกร เสืออุดมวิทย์)
วิศวกรโยธาปฏิบัติงาน

ตรวจ

[Signature]

(นายสิทธิพร แฉิบดำ สิงหนาท)
หัวหน้าฝ่ายช่างโยธา

ตรวจ

[Signature]

(นายเกียรติศักดิ์ ศรีรังษิณี)
รองปลัดเมืองศึกษา
ปฏิบัติราชการแทนปลัดเมืองศึกษา

อนุมัติ

[Signature]

(นายสุวิทย์ ทองอินทร์)
รองนายกเมืองศึกษา
ปฏิบัติราชการแทนนายกเมืองศึกษา

แบบแสดง

วันที่ 10/07/64	แผ่นที่ 11
แบบชุดที่ 10/64	รวม 12

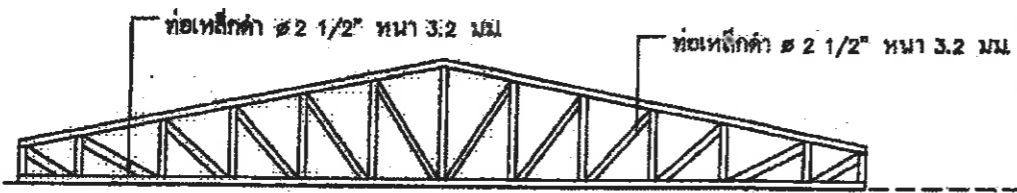

แบบขยายโครง TRUSS-1
มาตรฐาน 1 : 100

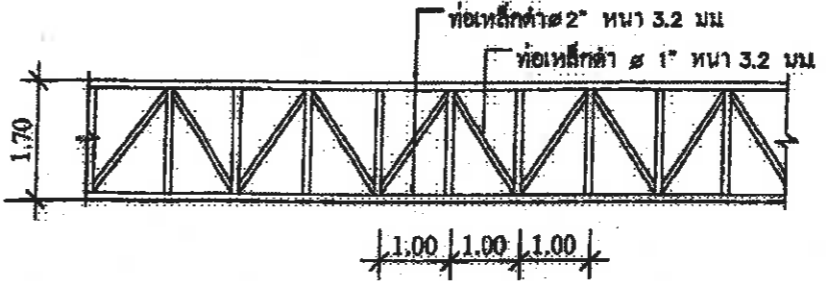

แบบขยายโครง TRUSS-2
มาตรฐาน 1 : 100

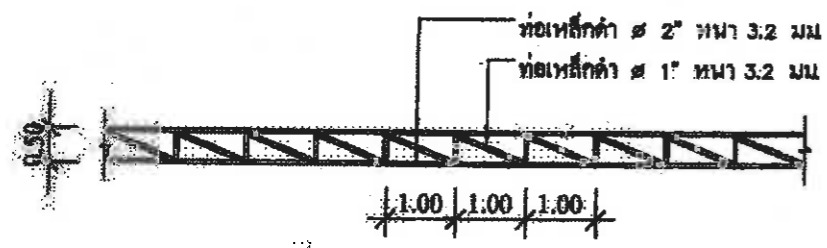

แบบขยายโครง TRUSS-3
มาตรฐาน 1 : 100

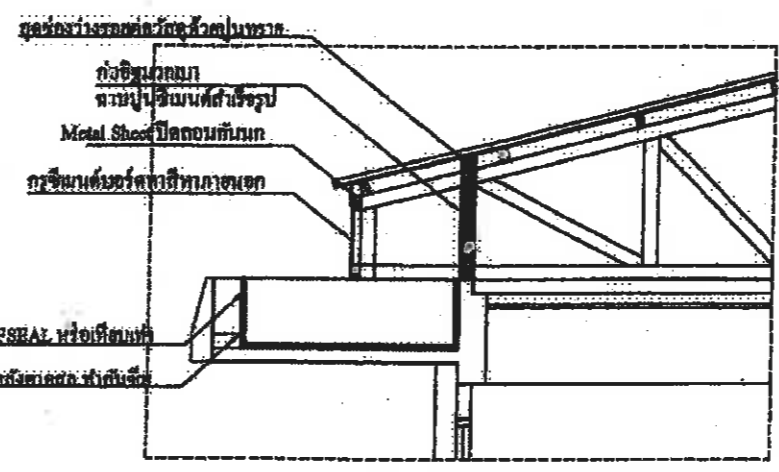

แบบขยาย -1
มาตรฐาน 1 : 100

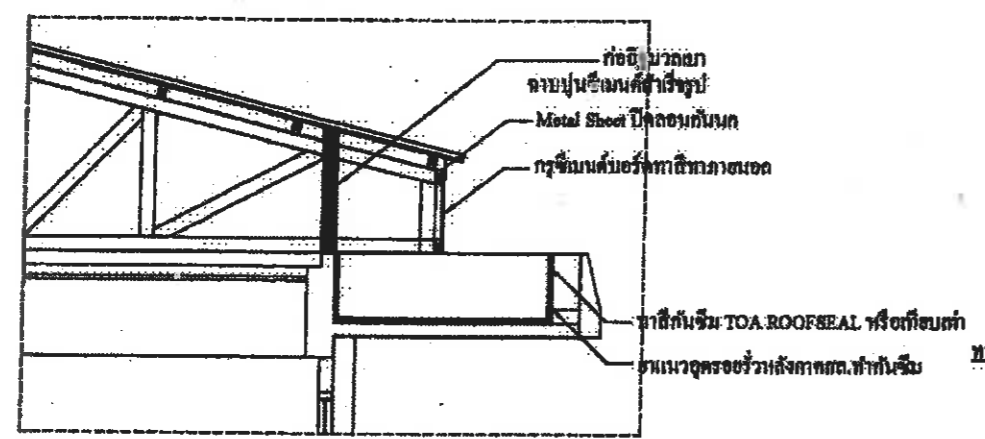

แบบขยาย -2
มาตรฐาน 1 : 100

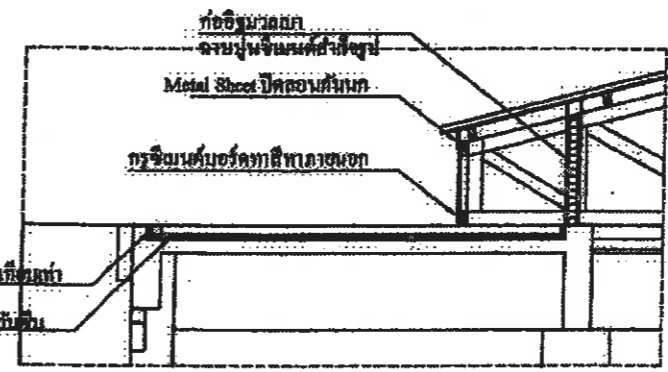

แบบขยาย -3
มาตรฐาน 1 : 100

***** หมายเหตุ

งานโครงสร้างหลังคาเหล็ก (ทำจากชุบสังกะสี + สีนํ้ามัน 2 เทียว)

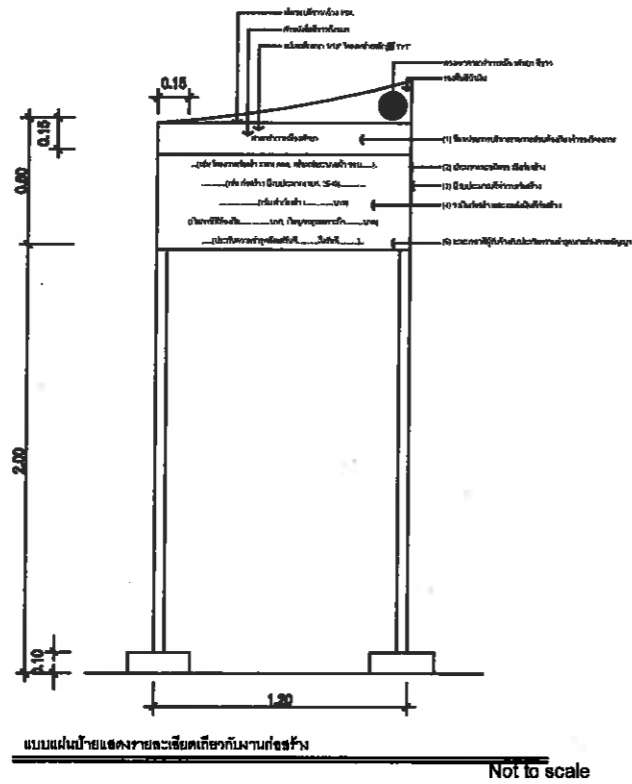

กรณีดำเนินการก่อสร้างแล้วเสร็จ
ติดตั้งให้แล้วเสร็จภายในวันส่งมอบงาน งวดสุดท้าย

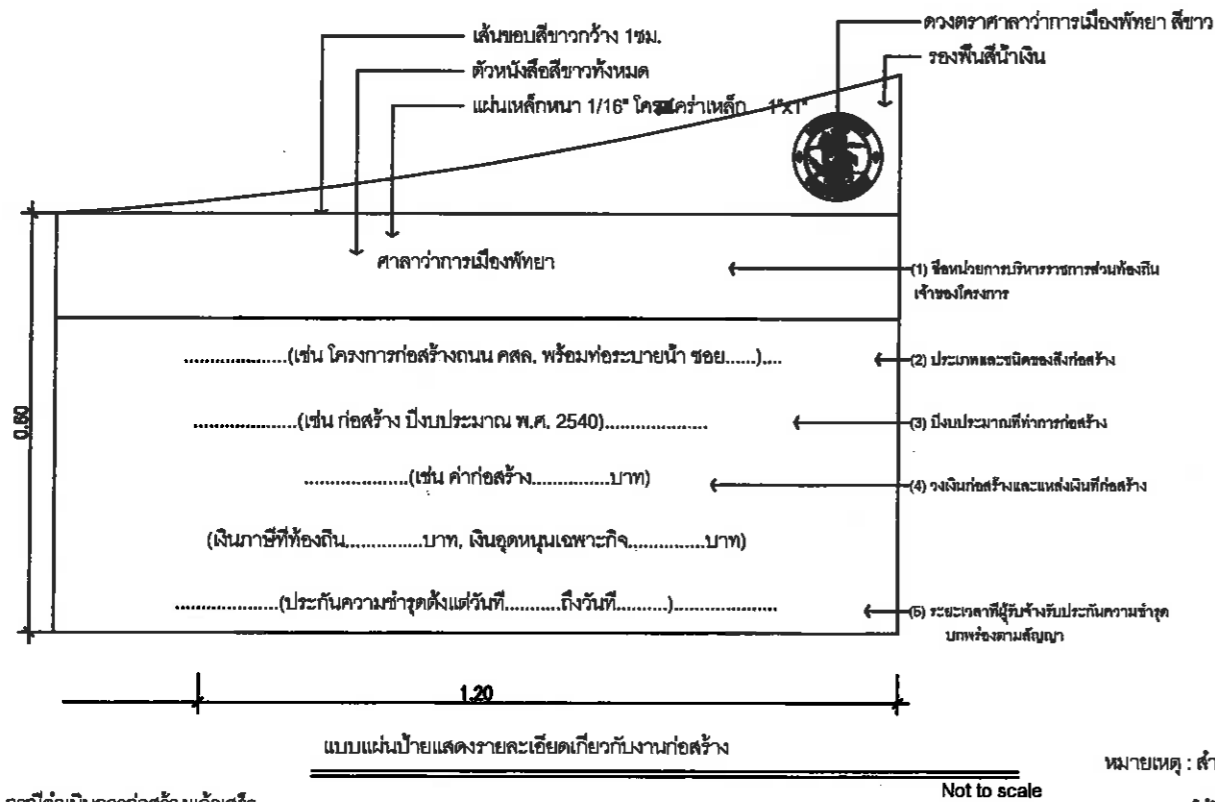
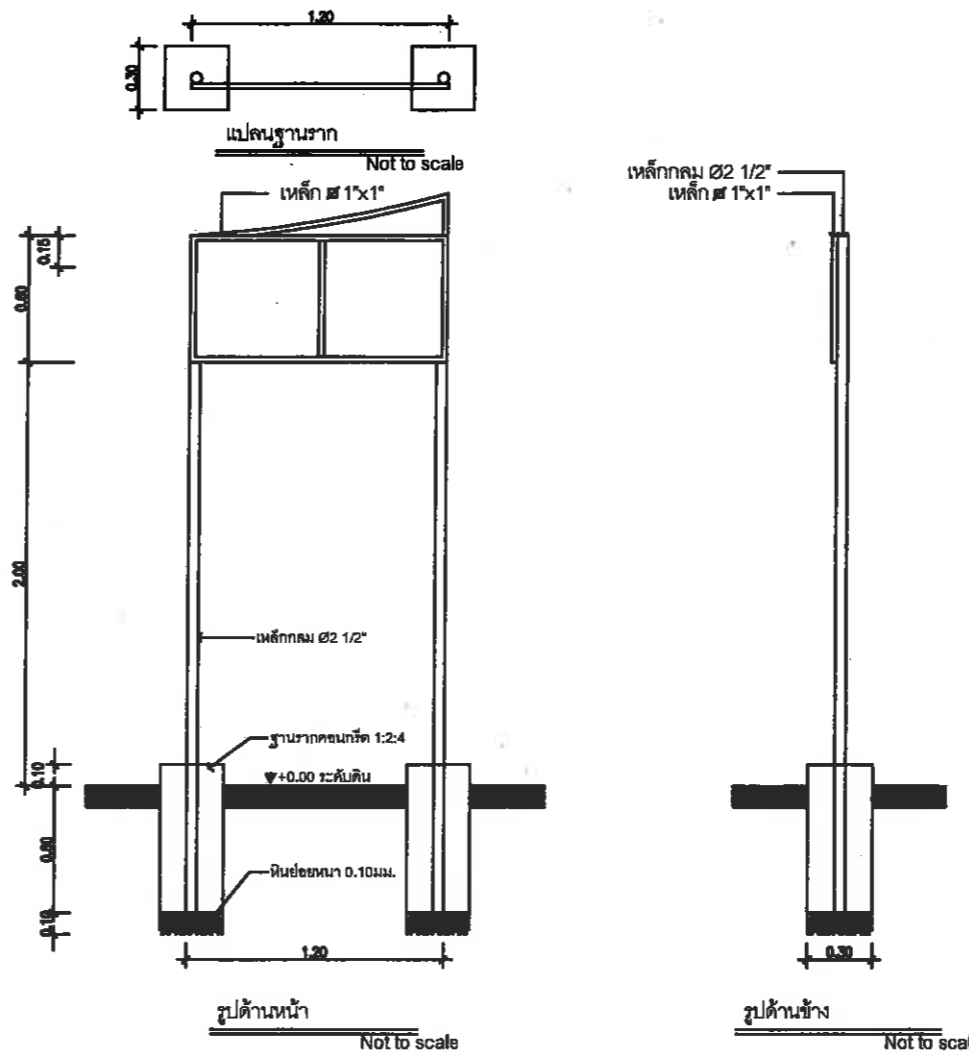

กรณีดำเนินการก่อสร้างแล้วเสร็จ

หมายเหตุ : สำหรับงานก่อสร้างเป็นการสร้างทาง คองกรีตค้ำยัน

ให้ติดตั้งที่จุดเริ่มต้น 1 ชุด ให้ติดตั้งที่จุดสิ้นสุด 1 ชุด

กรณีอยู่ในระหว่างดำเนินการก่อสร้าง

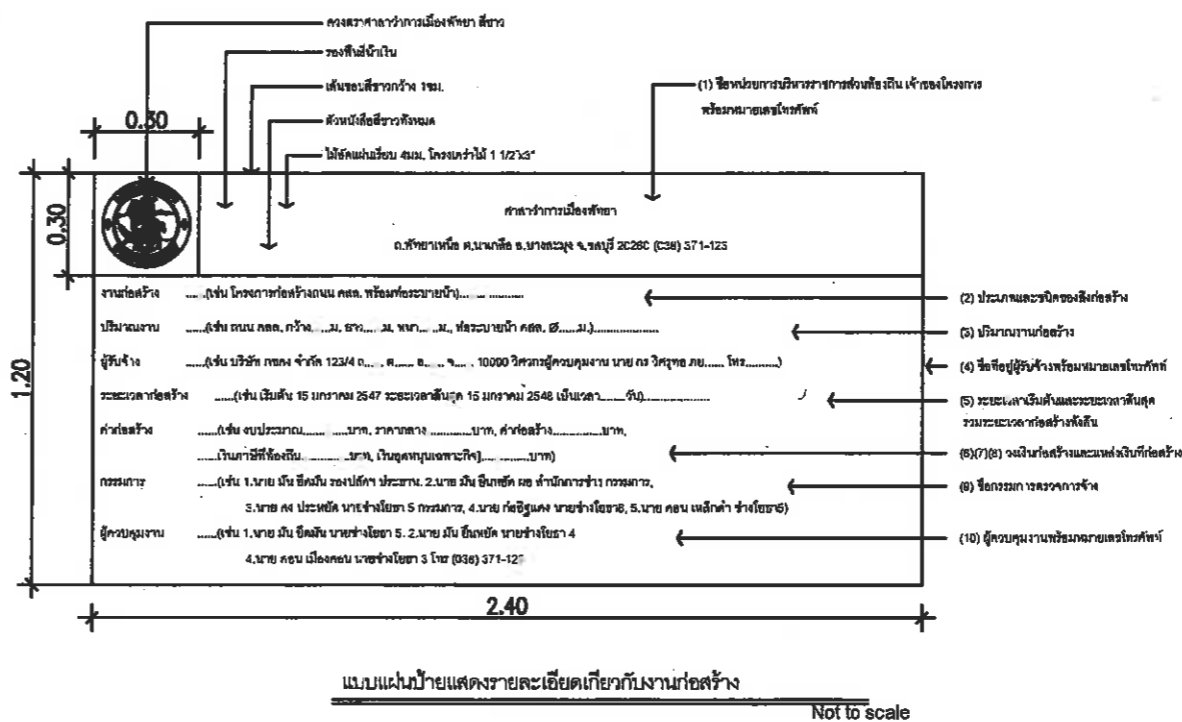

	เมืองพญา สาขาเกาะล้าน
โครงการ	ซ่อมแซมปรับปรุงฝ้าเพดาน และเปลี่ยนหลังคาอาคารเรียน 3 โรงเรียนเมืองพญา ๑๐ (บ้านเกาะล้าน)
สถานที่ก่อสร้าง	เมืองพญา สาขาเกาะล้าน ตำบลบางละมุง จังหวัดชลบุรี
สำรวจ / เขียนแบบ	 (นายเอกชัย - คำประโคน) ผู้ช่วยนายช่างโยธา
สำรวจ / เขียนแบบ	 (นายสมชาย สุขทุ่งแก้ว) นายช่างโยธาปฏิบัติงาน
วิศวกร	 (นายเศรษฐกร นีเลิศคุณวัฒน์) วิศวกรโยธาปฏิบัติงาน
ตรวจ	 (นายสิทธิพงษ์ แฉิบอุปต์ สิงขรแก้ว) หัวหน้าฝ่ายโยธา
ตรวจ	 (นายเกียรติศักดิ์ ศรีพงษ์ชัย) รองปลัดเมืองพญา ปฏิบัติราชการแทนปลัดเมืองพญา
อนุมัติ	 (นายวราวุธ นนทงโมทย์) รองนายกเมืองพญา ปฏิบัติราชการแทนนายกเมืองพญา
รับมอบ	
วันที่	วันที่ ๑๒
แบบร่างที่	วันที่ ๑๒
หมายเลข	